TORK CONTROL VALVES high quality

ТОПЛИВНЫЕ СОЛЕНОИДНЫЕ КЛАПАНЫ
2/2 ходовые, прямого действия

СЕРИЯ T-YP 400

Нормально закрытые

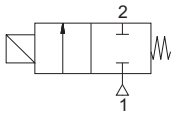

T-YP (НЗ)

ОСОБЕННОСТИ

- 2/2 ходовые соленоидные клапаны T-YP нормально закрытые прямого действия сконструированы для монтажа на плите или для установки прямо на оборудование
- Предназначены для управления нейтральными жидкостями (вода, светлые нефтепродукты и др.) и газами (воздух, нейтральный газ и др.) в широком диапазоне применений (например, обжиговые печи)
- Входной и выходной порты расположены асимметрично снизу
- Температура рабочей среды: от -10 °C до +160 °C
- Не предназначены для управления агрессивными жидкостями и газами
- Клапаны поставляются с уплотнительными кольцами
- Клапаны не требуют наличия минимального перепада давления
- Компактность и малый вес обеспечивают простоту и легкость установки
- Надежность, высокое качество исполнения, продолжительный срок службы, коррозионноустойчивость
- Клапаны имеют всю необходимую разрешительную документацию
- Катушки переменного и постоянного тока невзаимозаменяемы
- Соленоидные клапаны должны использоваться на фильтрованных средах
- Соленоидные клапаны могут быть установлены в любом положении, что не влияет на их работу; но для оптимальной работы следует устанавливать клапан вертикально, соленоид вверху
- Стандарт трубного присоединения G (BSP) (ISO 228-1), другие трубные присоединения - по запросу (NPT (ANSI 1.20.3))

ЭЛЕКТРИЧЕСКИЕ ХАРАКТЕРИСТИКИ

Продолжительность работы:	ED 100%
Класс изоляции катушки:	H (180 °C)
Пропитка катушки:	Стекловолокно полиэстера
Изоляция катушки:	Усиленное стекловолокно
Температура окружающей среды:	от -10 °C до +60 °C
Степень защиты:	IP 65 (EN 60529) при правильном присоединении
Электрический разъем:	Разъем согласно DIN 46340 с тремя плоскими клеммами (DIN 43650)
Спецификация разъема:	ISO 4400 / EN 175301-803, форма A, кабельный ввод для кабелей с внешним диаметром от 6 до 8 мм
Электрическая безопасность:	IEC 335
Стандартные напряжения:	DC (=): 12 В, 24 В, 48 В, 110 В
(Другие напряжения и 60 Гц - по запросу)	AC (~): 12 В, 24 В, 48 В, 110 В, 230 В/ 50 Гц
Допуски напряжения:	DC (=): +10/-5%
	AC (~): +10/-15%

Электрический разъем со светодиодным индикатором - по запросу

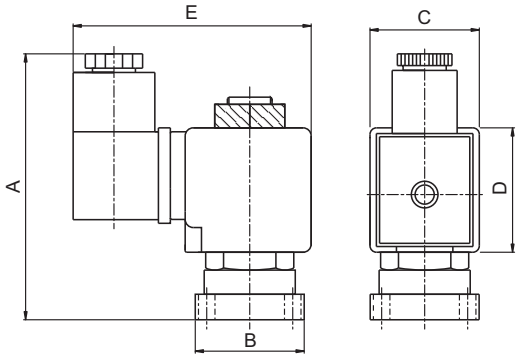

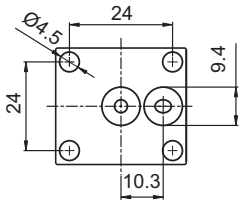

Монтаж на плите

КОНСТРУКЦИЯ

Корпус:	Латунь
Внутренние детали:	Нерж. сталь
Уплотнение:	RUBY
Экранирующая катушка:	Медь
Седла:	Нерж. сталь
Трубка сердечника:	Нерж. сталь
Пружины:	Нерж. сталь

Корпус - никелированная латунь - по запросу
Уплотнения - FPM (VITON) - по запросу

ТЕХНИЧЕСКИЕ ХАРАКТЕРИСТИКИ

Макс. вязкость: 5 °E (~37 сСт или мм²/с)
Время срабатывания: открытие: 30 мс
закрытие: 30 мс
Макс. допустимое давление: 45 бар
Температура раб. среды:
для FPM (VITON): от -10 °C до +160 °C

ГАБАРИТНЫЕ РАЗМЕРЫ (ММ)

A	B	C	D	E
83	30	32	39	74

проход. сечение	номер по каталогу	пропускная способность Kv	перепад давления, (бар)		температура рабочей среды, (°C)		материал корпуса	уплотнение	масса
мм		л/мин	мин.	макс.	мин.	макс.			кг
3,2	T-YP 400	5	0	30	-10	160	латунь	RUBY	0,5

Полезная информация
1 бар:14,5 PSI:10 м H_2O:10 Н/см²:1 кг/ см²:10⁵Па; 1 PSI:69 мбар; 1 м³/ч:4,405 галлон/мин:16,7 л/мин.; 1 галлон/мин.:0,227 м³/ч; Cv:1,16 Kv; 0 °C:89,6 F
Уплотнения: FPM (VITON) - фторэластомер, RUBY - синтетический корунд